

MERCADO DE TRABALHO



EMPREGO E RENDA



Tendências de emprego em Cacoal/RO (2016-2022)

Tendências de emprego

Indicador

Empregados total

Setor

Todos os setores

Municípios

Cacoal

O indicador de número de empregados cadastrados na cidade de Cacoal em 2022 foi 19,904, o que representa uma variação de 10% em relação ao ano anterior.

Dados fornecidos por [Relação Anual de Informações Sociais \(RAIS\)](#).

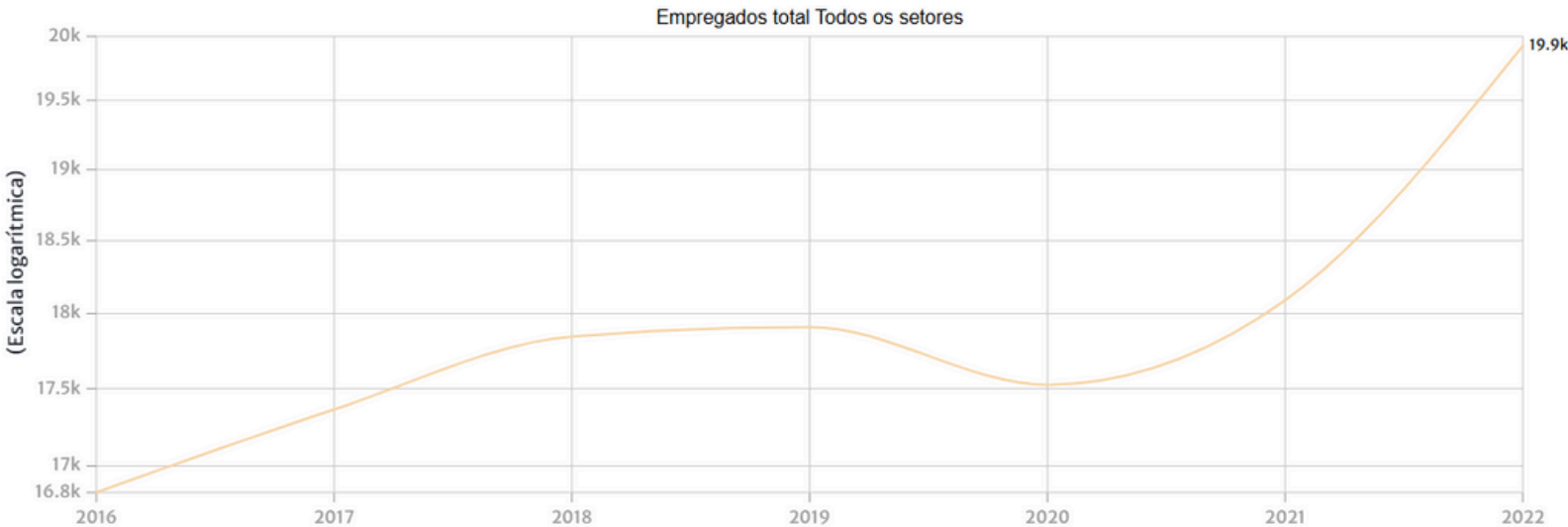

Fonte:Data MPE Brasil
Link: <https://datampe.sebrae.com.br/profile/geo/cacoal?selector83id=year2021&selector245id=geo1100049>

Emprego por Setor Econômico em Cacoal (2016-2022)

Emprego por Setor Econômico

Indicador

Empregados

Empresa Mercantil

Sim

Porte Agregado

MPE

O gráfico mostra a distribuição dos empregados por setor e divisão econômica.

Na cidade de Cacoal, em termos da empregados, os setores econômicos que se destacaram em 2022 foram **Comércio Varejista** (4,452), **Administração Pública, Defesa E Seguridade Social** (2,201), e **Comércio Por Atacado, Exceto Veículos Automotores E Motocicletas** (1,268).

Dados fornecidos por [Relação Anual de Informações Sociais \(RAIS\)](#).

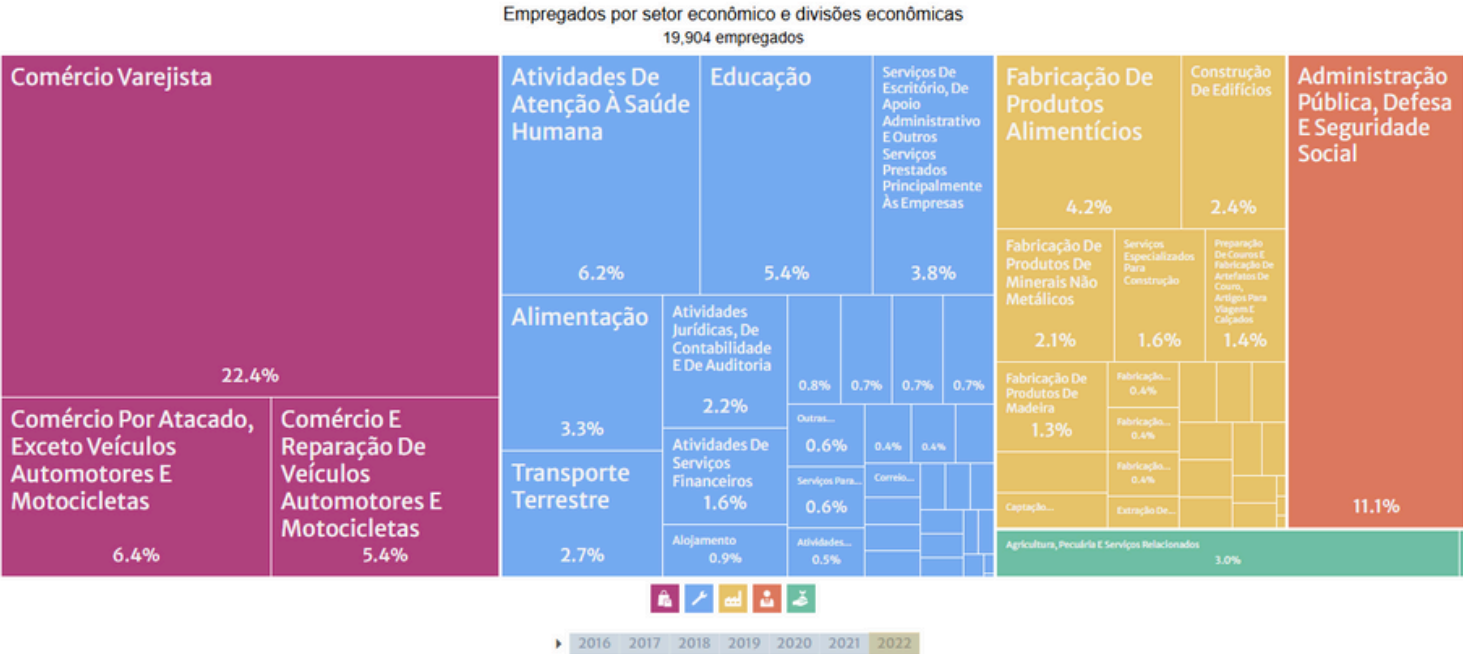

Índice de Mobilidade em Cacoal (2024)

Índice de Mobilidade

Ano

2024

Mês

Todos os meses

Categoria

Setor econômico

O gráfico mostra o indicador de taxa de saldo de movimentação de trabalhadores (obtido a partir da diferença entre trabalhadores admitidos e desligados) por setor econômico.

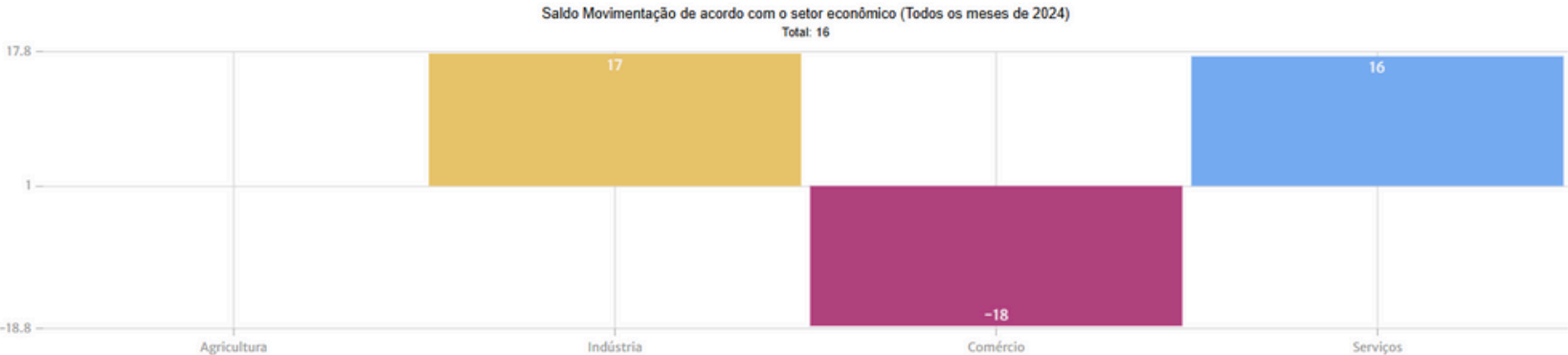

Diversidade de emprego (2022)

Diversidade de Emprego

Período

2022

Indicador

Empregados

Diversidade

Faixa etária

Provisão

Por gênero

Empresa Mercantil

Sim

Porte Agregado

MPE

O gráfico mostra a distribuição dos empregados na cidade de Cacoal por faixa etária.

Em 2022, as trabalhadoras do sexo feminino eram de 9,232 empregados (46.4%) com uma remuneração média de R\$ 2311,24, enquanto a parte masculina era de 10,673 (53.6%) com uma remuneração média por pessoa de R\$ 2569,41.

É possível consultar outras medidas de diversidade no gráfico, alterando as opções selecionadas nos botões superiores.

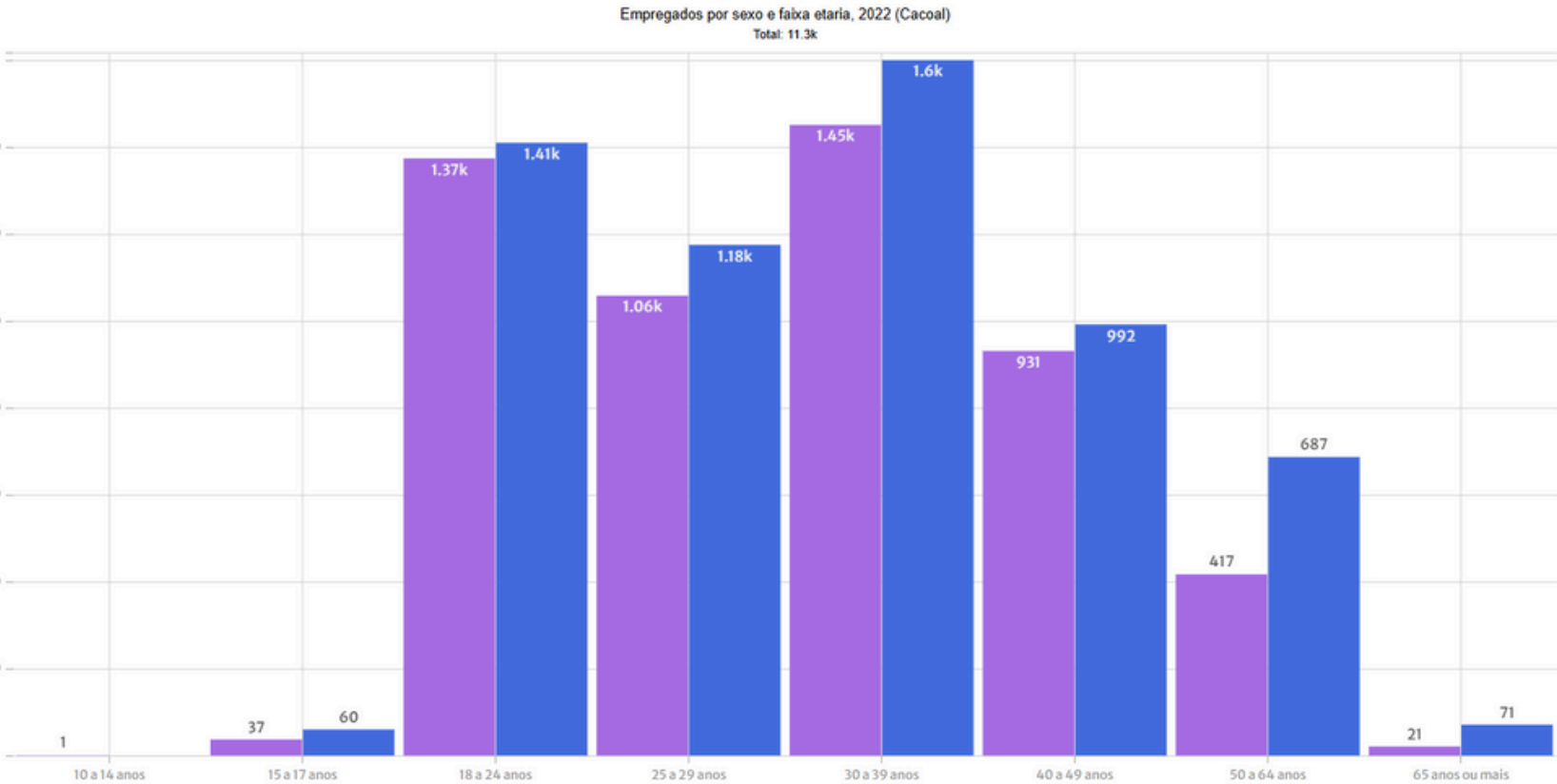

Fonte:Data MPE Brasil

Link: <https://datampe.sebrae.com.br/profile/geo/cacoal?selector83id=year2021&selector245id=geo1100049>

Emprego por tamanho da empresa em Cacoal (2022)

Emprego por Tamanho da Empresa

Período

2022

Indicador

Empregados

Empresa Mercantil

Sim

Porte Agregado

MPE

O gráfico mostra a distribuição dos empregados em 2022 por porte de empresa e setor econômico na cidade de Cacoal.

Em 2022, 31.9% dos funcionários pertenciam a pequenas empresas, 16.1% dos funcionários pertenciam a médias empresas, 33% dos funcionários pertenciam a microempresas, e 19% dos funcionários pertenciam a grandes empresas.

*Os valores omitem o porte da empresa "Não Considera".

Dados fornecidos por [Relação Anual de Informações Sociais \(RAIS\)](#)

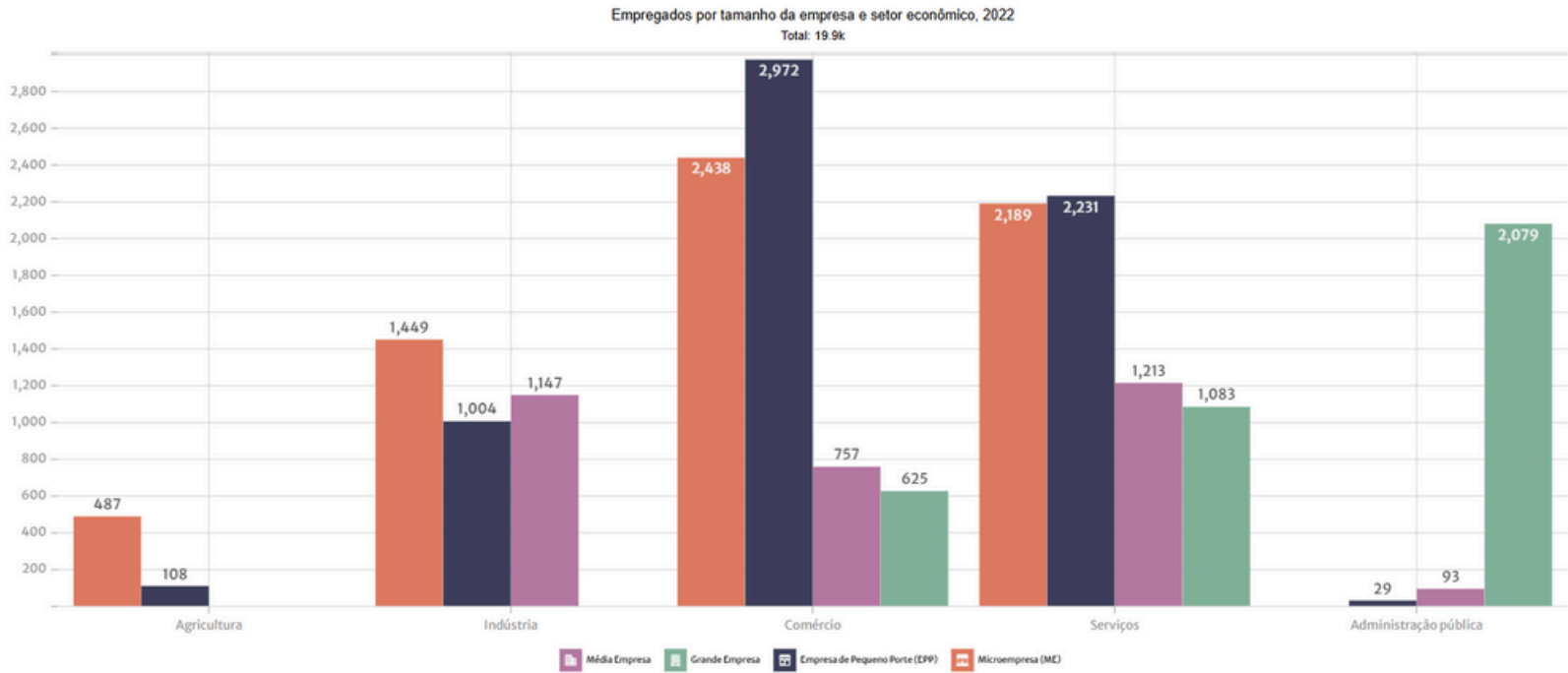

Evolução das ocupações em Cacoal (2021)

Evolução das Ocupações

Indicador

Empregados

Categoria

Setor econômico

Empresa Mercantil

Sim

Porte Agregado

MPE

O gráfico mostra a evolução dos empregados na cidade de Cacoal por setor econômico.

Em 2022, 19,905 empregados foram reportados, 34.1% em **Comércio**, 33.7% em **Serviços**, e 18.1% em **Indústria**.

Dados fornecidos por [Relação Anual de Informações Sociais \(RAIS\)](#).

Evolução de empregados por setor econômico
[Clique no gráfico para selecionar ano e categoria]

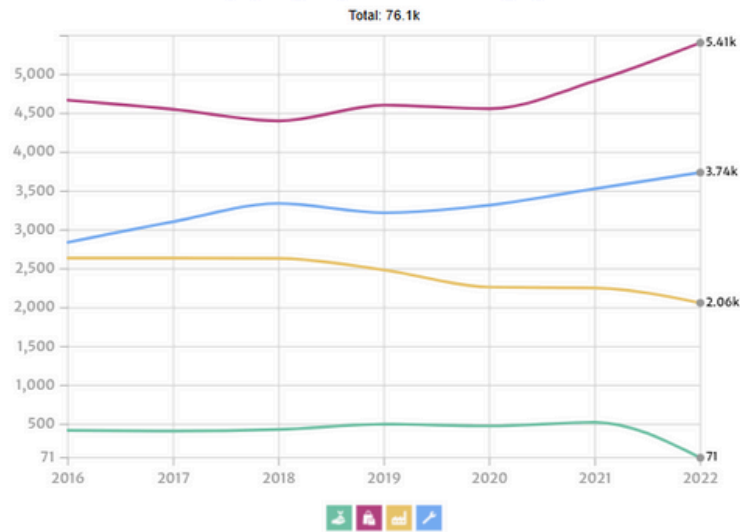

Distribuição de empregados por subgrupos ocupacionais, 2022
[Clique no gráfico para selecionar]

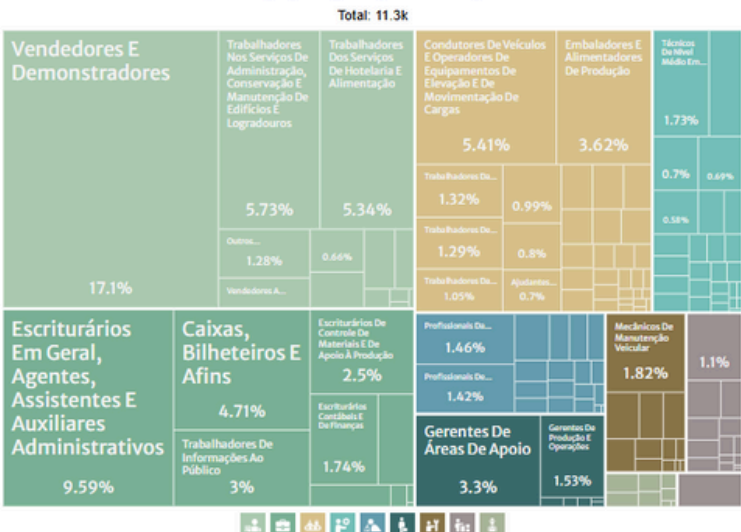

Fonte:Data MPE Brasil
Link: <https://datampe.sebrae.com.br/profile/geo/cacoal?selector83id=year2021&selector245id=geo1100049>

Principais ocupações em Cacoal (2022)

Principais Ocupações

Período

2022

Indicador

Empregados

Categoria

Setor econômico

Empresa Mercantil

Sim

Porte Agregado

MPE

O gráfico mostra as 10 ocupações com mais empregados na cidade de Cacoal por setor econômico.

Em 2022, as ocupações com maior número de empregados eram Vendedor De Comércio Varejista (1,428), Operador De Caixa (763), Auxiliar De Escritório (750), Assistente Administrativo (676), e Alimentador De Linha De Produção (592).

Dados fornecidos por [Relação Anual de Informações Sociais \(RAIS\)](#).

Empregados por setor econômico, 2022
[Clique no gráfico para selecionar]

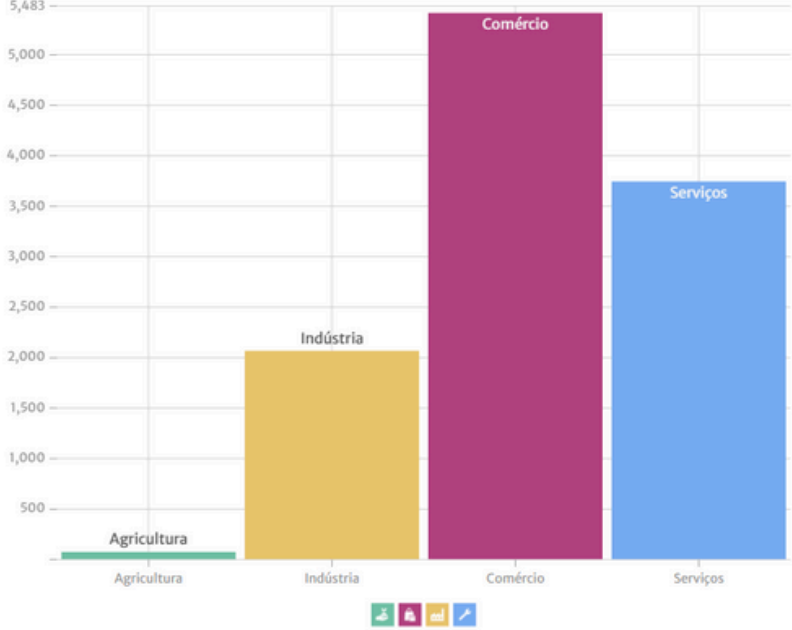

Ocupações mais empregadas, 2022

