



Meio Ambiente

S
O
C
I
A
L



Informações do município de Cacoal/RO na Amazônia Legal (2022)



Cacoal possui uma área total de 3.793,00 km². Desse total, toda a extensão está integrada à Amazônia Legal, resultando em uma porcentagem de 100% do território municipal inserido nessa região. As informações referem-se ao ano de 2022.

Informações sobre Amazônia Legal do município de Cacoal/RO (2022)

Área Total	Área Integrada na Amazônia	Porcentagem Amazônia
3793	3793	100

Municípios da Amazônia Legal (2022)

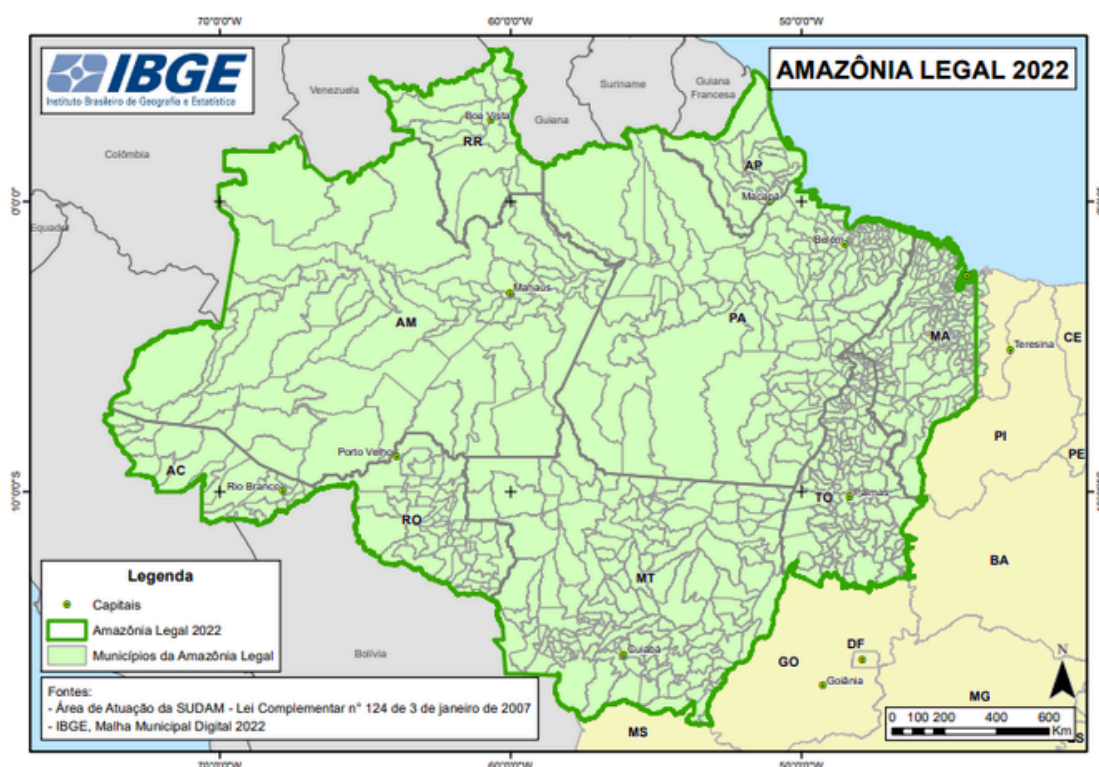

Fonte: Instituto Brasileiro de Geografia e Estatística (IBGE).

Link de acesso: <https://www.ibge.gov.br/geociencias/informacoes-ambientais/vegetacao/15819-amazonia-legal.html>

Sede dos Municípios da Amazônia Legal (2022)

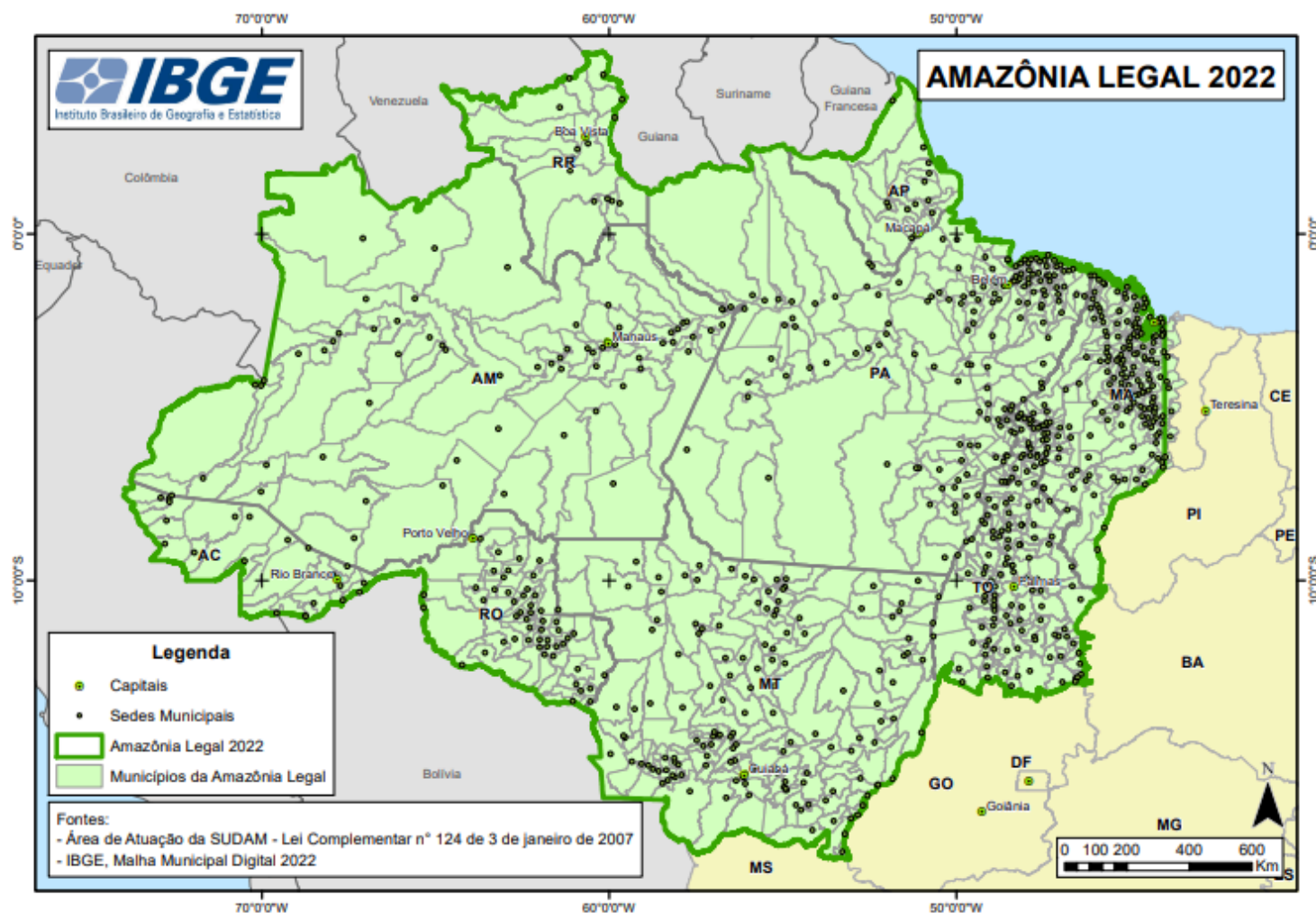

Fonte: Instituto Brasileiro de Geografia e Estatística (IBGE).

Link de acesso: <https://www.ibge.gov.br/geociencias/informacoes-ambientais/vegetacao/15819-amazonia-legal.html>

Potencialidade Agrícola Natural das Terras (2022)

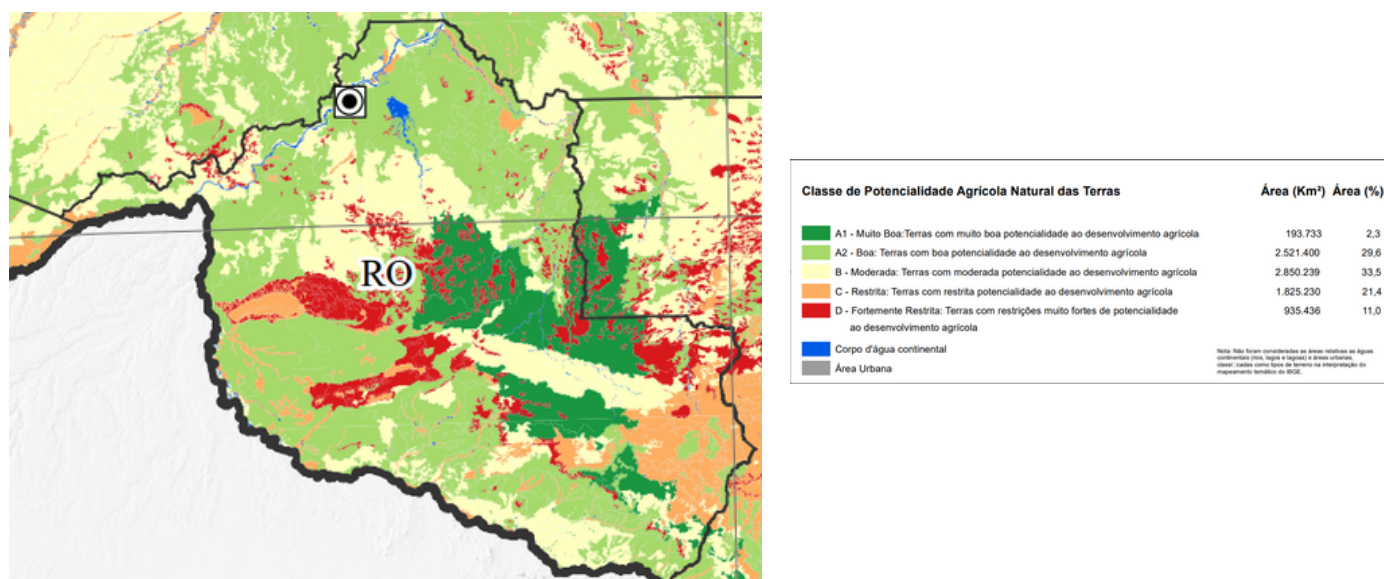

Fonte: Instituto Brasileiro de Geografia e Estatística (IBGE).

Link de acesso: <https://www.ibge.gov.br/geociencias/informacoes-ambientais/vegetacao/15819-amazonia-legal.html>

Cobertura Vegetal e outras áreas (predominante) em Cacoal/RO (2025)km²

Cobertura Vegetal e outras áreas (predominante) em Cacoal/RO (2025)(km²)

Cobertura Vegetal	Área (km ²)
Ap - Pecuária (pastagens)	209.831
As - Floresta Ombrófila Aberta Submontana	153.151
Ds - Floresta Ombrófila Densa Submontana	26.993
Sa - Savana Arborizada	2.581
Sd - Savana Florestada	2.171
Corpo d'água continental	1.656
Iu - Influência urbana	1.091

Fonte: Banco de Dados e Informações Ambientais (BDIA) | IBGE
Link de acesso:<https://bdiaweb.ibge.gov.br/#/consulta/vegetacao>

Mapa de Cobertura Vegetal em Cacoal/RO (2025)(km²)

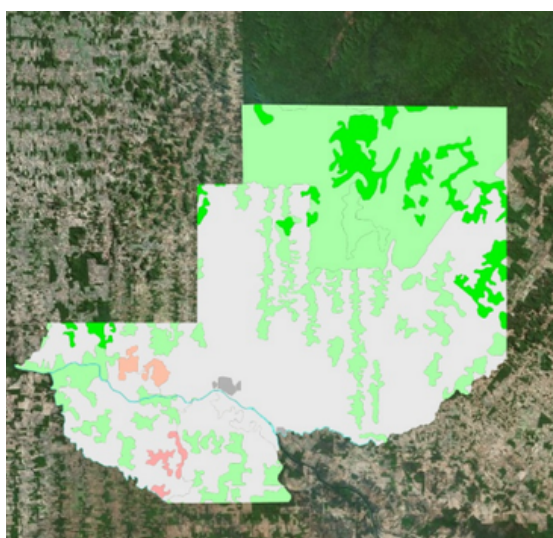

Gráfico

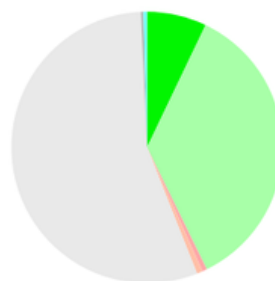

Cobertura Vegetal e outras áreas (predominante)

- Ds - Floresta Ombrófila Densa Submontana (7,11%)
- As - Floresta Ombrófila Aberta Submontana (35,62%)
- Sd - Savana Florestada (0,57%)
- Sa - Savana Arborizada (0,68%)
- Ap - Pecuária (pastagens) (55,29%)
- Iu - Influência urbana (0,29%)
- Corpo d'água continental (0,44%)

Fonte: Banco de Dados e Informações Ambientais (BDIA) | IBGE
Link de acesso:<https://bdiaweb.ibge.gov.br/#/consulta/vegetacao>